

PROGRAMA ABRAÇAR INSTITUTO SOLIDARIEDADE 2025

Acesse aqui
a página
do IS



Identificação

Título da Proposta: Programa Abraçar 2025

Instituto Solidarietà

CNPJ: 44.728.949/0001-88

Endereço: Av. Dom Pedro II, nº 623 - sala: 01, Centro, João Pessoa/PB

CEP: 58013-420

Telefone: +55 83 3216-5066

WhatsApp: +55 83 9402-2389

E-mail: institutosolidariedade@sistemadecorreio.com.br

Site: www.institutosolidariedade.org.br

Instagram: @institutosolidariedade

Responsável Legal: Beatriz Lins de Albuquerque Ribeiro

Responsável pelo Projeto: Lucianna Santos



Carta da Presidente do IS

Em momentos tão difíceis de pandemia, nasce uma luz e um direcionamento para o Bem. Uma porta aberta para ajudar vidas, que necessitam de apoio. Uma missão que chega para transformar e fazer a diferença na Paraíba.

É com muita alegria que escrevo esta carta para todos que vão estar junto ao Instituto Solidariedade. Como alguns sabem, eu tive Covid -19, e aproveitei esse período de isolamento para refletir sobre o agravamento das questões sociais, sanitárias e todas as fragilidades emocionais que estamos vivendo.

É impossível uma empresa de comunicação não pensar em ajudar o próximo, isso é fundamental. E foi pensando em ampliar nosso olhar em fazer o bem, que decidimos dar o primeiro passo, criamos o Instituto Solidariedade, braço social do Sistema Correio de Comunicação. Deus, como sempre, me apresentou vários direcionamentos de como seguir e progredir nessa caminhada de solidariedade. Então reformulamos tudo, criamos uma nova marca, nossa identidade visual, que escolhemos ser representada pelo “Coração” que simboliza o “amor.” E formulamos tudo o que será o campo de atuação do projeto.

Mas você deve estar se perguntando, por que o amor? E eu te respondo!

O Instituto Solidariedade trabalha com amor em todas as campanhas e ações, acreditamos que o amor transforma a vida das pessoas, que o amor constrói, que com amor é possível contribuir para a criação de novas histórias e com o amor é possível transformar vidas. A solidariedade e o amor, são sentimentos que promovem a transformação e nós do Instituto Solidariedade, acreditamos que essa sinergia pode transformar o mundo!

Por isso, te convidamos a estar conosco nessa grande missão, com um único intuito, para fazer o bem! Juntos temos a certeza que somos mais! Juntos somos mais fortes!

*Beatriz Ribeiro
Presidente do Instituto Solidariedade*



O Instituto Solidariedade

Há mais de 20 anos, um sonho surgiu no coração da família Ribeiro e deu início à Fundação Solidariedade, que realizava ações pontuais, campanhas e eventos organizados pelos colaboradores do Sistema Correio de Comunicação, em especial a arrecadação de alimentos.

Em 2021, com a pandemia, um momento frágil e muito emocionante para toda a sociedade, Beatriz Ribeiro, atual CEO do Sistema Correio de Comunicação, refletiu sobre a sua missão na Terra, seus principais valores e de que forma poderia fazer a diferença na vida das pessoas.

Assim, em 2022, a Fundação Solidariedade foi reformulada e se tornou Instituto Solidariedade. Com certificados, projetos e programas, que trabalham de forma integral e itinerante e proporcionar novas histórias a quem mais precisa, não apenas com doações de alimentos e roupas, mas também experiências, aprendizados e conexões.

O Instituto Solidariedade é, portanto, o braço social do Sistema Correio de Comunicação e trabalha com base nos princípios do ESG (Social, Ambiental e Governança), tendo com áreas de atuação a Assistência Social e a Educação, com foco especial na criança e adolescente e no empreendedorismo.



Atuação do Instituto Solidariedade

O Instituto Solidariedade quer caminhar e atuar na transformação de vidas, através de ações que visem:

- Promoção da defesa, preservação e conservação do meio ambiente e do desenvolvimento sustentável justo e inclusivo;
- Promoção do voluntariado;
- Promoção do empreendedorismo e da inovação social;
- Promoção da ética, da paz, da cidadania, dos direitos humanos, da democracia e de outros valores universais;
- Fomento da melhoria da qualidade de vida das pessoas, por meio da cooperação entre os setores produtivo, da cooperação social e do desenvolvimento de um trabalho colaborativo;
- Estabelecimento de conexão entre indivíduos e organizações dos diferentes setores com lideranças e experiências já reconhecidas como efetivas na transformação socioeconômica, educacional, ambiental e cultural;
- Apoio ao desenvolvimento e produção de conhecimento que influenciam no debate ampliado sobre responsabilidade social.



Pilares de apoio ao Pacto Global

As atividades do Instituto Solidariedade são focadas nos Objetivos do Desenvolvimento Sustentável (ODS) do **Pacto Global**. Tratam-se de 17 objetivos que fazem parte do plano de ação global definido pela **Organização das Nações Unidas (ONU)** para conquistar desafios mundiais de desenvolvimento enfrentados por pessoas no Brasil e no mundo, até 2030.

O Instituto Solidariedade incorpora estratégias a sua agenda, para o crescimento com impactos positivos na sociedade.

São eles:

- Direitos Humanos;
- Trabalho;
- Meio Ambiente;
- Anticorrupção.





 **OBJETIVOS**  DE DESENVOLVIMENTO SUSTENTÁVEL

1 ERRADICAÇÃO DA POBREZA 	2 FOME ZERO 	3 BOA SAÚDE E BEM-ESTAR 	4 EDUCAÇÃO DE QUALIDADE 	5 IGUALDADE DE GÊNERO 	6 ÁGUA LIMPA E SANEAMENTO 
7 ENERGIA ACESSÍVEL E LIMPA 	8 EMPREGO DIGNO E CRESCIMENTO ECONÔMICO 	9 INDÚSTRIA, INOVAÇÃO E INFRAESTRUTURA 	10 REDUÇÃO DAS DESIGUALDADES 	11 CIDADES E COMUNIDADES SUSTENTÁVEIS 	12 CONSUMO E PRODUÇÃO RESPONSÁVEIS 
13 COMBATE ÀS ALTERAÇÕES CLIMÁTICAS 	14 VIDA DEBAIXO D'ÁGUA 	15 VIDA SOBRE A TERRA 	16 PAZ, JUSTIÇA E INSTITUIÇÕES FORTES 	17 PARCERIAS EM PROL DAS METAS 	 OBJETIVOS  DE DESENVOLVIMENTO SUSTENTÁVEL

Idoneidade Selo "IS"

IMPORTÂNCIA DA IDONEIDADE DA OSC E PRESTAÇÃO DE CONTAS PARA MELHOR ANÁLISE DO IMPACTO

Com o pensamento em manter a idoneidade e a qualidade dos projetos beneficiados, criamos o **Selo IS**: um processo de acompanhamento que certifica, de forma transparente, as instituições parceiras.

Todas as OSC - Organização da Sociedade Civil, que estejam vinculadas a Projetos ou Programas do Instituto Solidariedade, devem possuir registros oficiais em obediência à legislação e em sintonia com as boas práticas da governança do terceiro setor, em especial, a prestação de contas documentada, através da qual é possível comprovar a destinação correta dos recursos.

Ao realizarmos o acompanhamento e registro de entrada e saída das doações, podemos avaliar o impacto gerado pelas ações e divulgar resultados a sociedade. Este **processo de transparência** na utilização dos recursos é o motor que gera **confiança** na relação estabelecida com doadores e parceiros, incentivando que mais pessoas e empresas unam-se as nossas causas.



Programa Abraçar

O Programa Abraçar que tem como objetivo principal diminuir a desigualdade social existente no Estado da Paraíba. Para isso, o programa busca apoiar Organizações da Sociedade Civil que com suas iniciativas e projetos atuem diretamente com aquelas pessoas e comunidades mais vulneráveis do nosso Estado.

As Organizações da Sociedade Civil são entidades sem fins lucrativos formadas por pessoas com interesses e objetivos em comum que de forma voluntária e associativa se unem em prol de uma causa, para a realização de ações solidárias, de ajuda mútua e filantrópicas. A atuação das OSCs através da oferta serviços nas áreas da saúde, educação, assistência social, economia, meio ambiente, defesa de minorias, em âmbito local, estadual, nacional e até internacional, tem papel fundamental de alcançar grupos sociais que o poder público não consegue atender de forma satisfatória.

Segundo o Instituto de Pesquisa Econômica Aplicada (IPEA), no Brasil havia mais de 897 mil OSC's registradas em 2024, sendo 219.546 da região Nordeste. Na Paraíba, são 16.559 instituições que buscam todos os dias ajudar as pessoas que se encontram em situação de vulnerabilidade.



Programa Abraçar

O Programa Abraçar quer ser um potencializador para as ações de OSCs de pequeno e médio porte do Estado da Paraíba, através de um olhar cuidadoso para as necessidades de cada uma. Indo de encontro com o que preconiza o **ODS 17** (parcerias e meios de implementação), o Programa foca em:

- fechar parcerias em prol das metas das instituições abraçadas;
- dar visibilidade ao trabalho desenvolvido pelas OSCs, e;
- auxiliar no desenvolvimento de ações para fortalecer seus trabalhos.

A mecânica de repasse do Instituto Solidariedade é bem definida. As doações que chegam espontaneamente são repassadas às OSCs em forma de produtos ou serviços, auxiliando no cuidado e continuidade dos projetos contemplados. Deste modo, anualmente, o Instituto Solidariedade abre inscrições para que um novo grupo de OSCs participe do Programa Abraçar.



Programa Abraçar

Seu Projeto Social:

- possui poucas parcerias institucionais;
- atua em um território com poucas iniciativas públicas;
- busca autonomia, crescimento e tem foco no impacto social;
- preza pela ética e transparência nas relações;
- se preocupa com a excelência do atendimento, bem estar e qualidade dos serviços disponibilizados aos seus atendidos.



Como fazer parte?

As Organizações da Sociedade Civil (OSC) interessadas em participar do Programa Abraçar, deverão passar por quatro etapas de caráter eliminatório:

1. Inscrição pelo www.institutosolidariedade.org.br;
2. Validação das informações;
3. Bate papo com os representantes da instituição a ser apoiada;
4. Avaliação final pelo comitê interno de seleção de projetos.



1. Inscrição

→ Acessar: www.institutosolidariedade.org.br

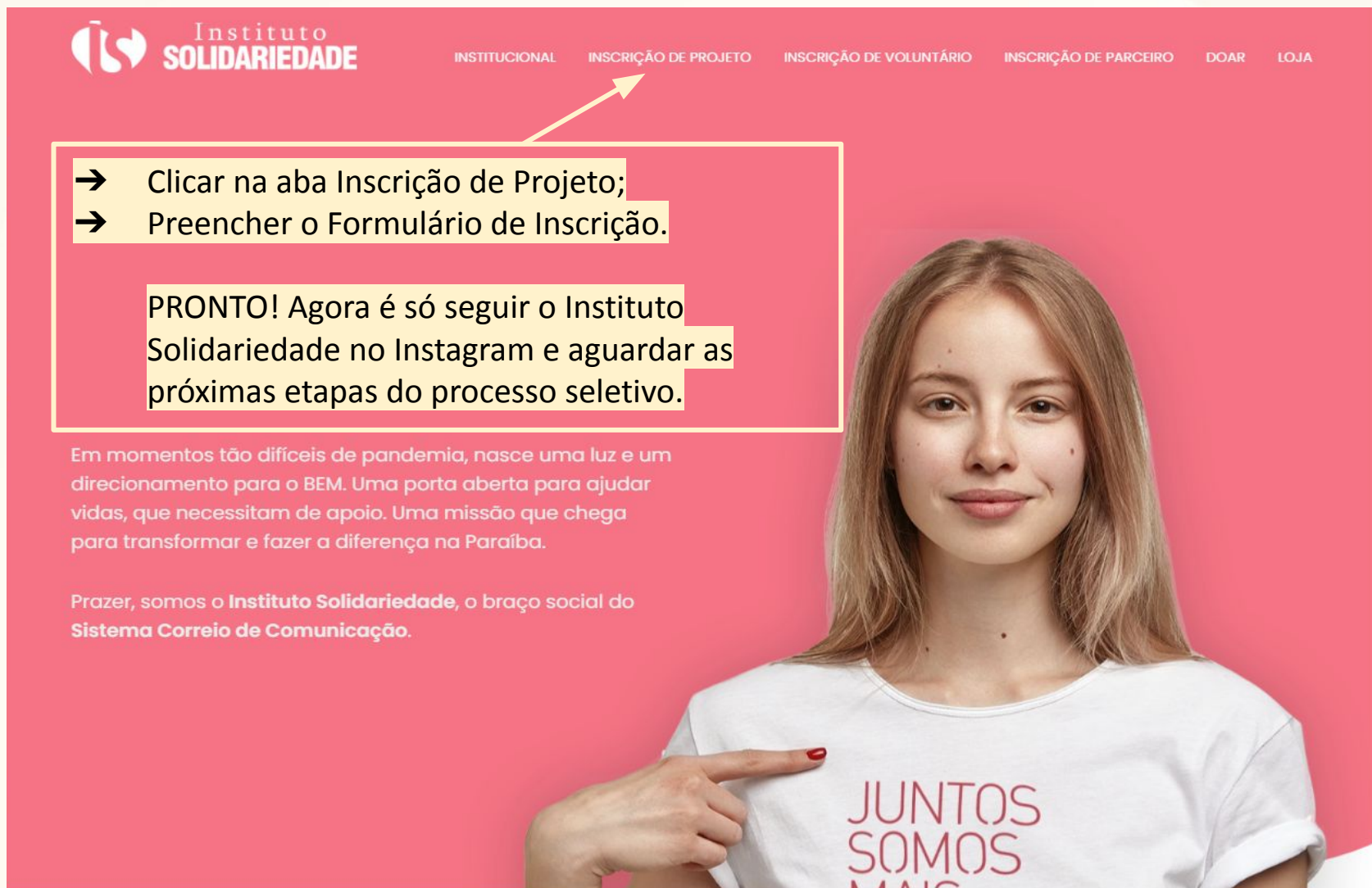

The image shows a screenshot of the Instituto Solidariedade website. The header features the logo on the left and a navigation menu with the following items: INSTITUCIONAL, INSCRIÇÃO DE PROJETO, INSCRIÇÃO DE VOLUNTÁRIO, INSCRIÇÃO DE PARCEIRO, DOAR, and LOJA. An orange arrow points from the 'INSCRIÇÃO DE PROJETO' menu item to a text box. The text box contains the following instructions:

- Clicar na aba Inscrição de Projeto;
- Preencher o Formulário de Inscrição.

PRONTO! Agora é só seguir o Instituto Solidariedade no Instagram e aguardar as próximas etapas do processo seletivo.

Em momentos tão difíceis de pandemia, nasce uma luz e um direcionamento para o BEM. Uma porta aberta para ajudar vidas, que necessitam de apoio. Uma missão que chega para transformar e fazer a diferença na Paraíba.

Prazer, somos o Instituto Solidariedade, o braço social do Sistema Correio de Comunicação.

A woman in the foreground is wearing a white t-shirt with the text 'JUNTOS SOMOS MAIS' and is pointing towards the 'INSCRIÇÃO DE PROJETO' menu item.

2. Validação das informações

A etapa de validação será realizada considerando os seguintes critérios:

1. Veracidade das informações apresentadas pela instituição;
2. Realidade da Instituição e Impacto Social gerado;
3. Alinhamento de propósitos com o Instituto Solidariedade;
4. Impacto que as ações do Instituto Solidariedade poderão ter frente às necessidades da OSC.

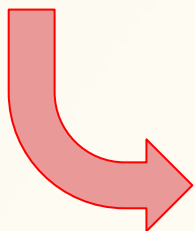

3. Bate-papo com os representantes

A etapa de bate-papo com os representantes visa conhecer melhor cada instituição:

- ★ sua história;
- ★ seu propósito;
- ★ valores;
- ★ anseios;
- ★ metas e objetivos futuros.

Outros critérios que serão avaliados:



- As organizações devem ser legalmente constituída no país (ter personalidade jurídica);
- A OSC deve estar em dia com as obrigações fiscais, tributárias, trabalhista e previdenciária em todas suas esferas (federal, estadual e municipal);
- A OSC deve respeitar a imagem dos seus atendidos, não explorando e nem abusando de imagens de sofrimento, que incitem violência, preconceito ou qualquer tipo de discriminação;
- A OSC não deve possuir condenações por improbidade administrativa e inelegibilidade em nenhuma esfera jurídica (federal, estadual, municipal).
- Serão priorizadas OSCs de pequeno e médio porte, **não** sendo este um critério excludente para as de maior porte.

Documentos complementares:

A fim de conhecer melhor as instituições concorrentes, o Comitê Interno de Seleção de Projetos, **poderá** solicitar alguns documentos complementares, tais como:

- Estatuto Social;
- Ata de eleição do quadro de dirigentes;
- Comprovante de endereço da OSC;
- RG/CPF do responsável legal da organização;
- Certidão Negativa de Débitos Federais;
- Certidão de Regularidade FGTS;
- Certidão Negativa de Débitos Trabalhistas;
- Certidão Negativa de Débitos Estaduais;
- Certidão Negativa de Débitos Municipais;
- Balanço Patrimonial do último exercício;
- Relatório de Atividades;
- Apresentação da organização;
- Outros certificados de funcionamento e regularidade que se façam necessários para comprovar a idoneidade da OSC e assim a continuidade da parceria.

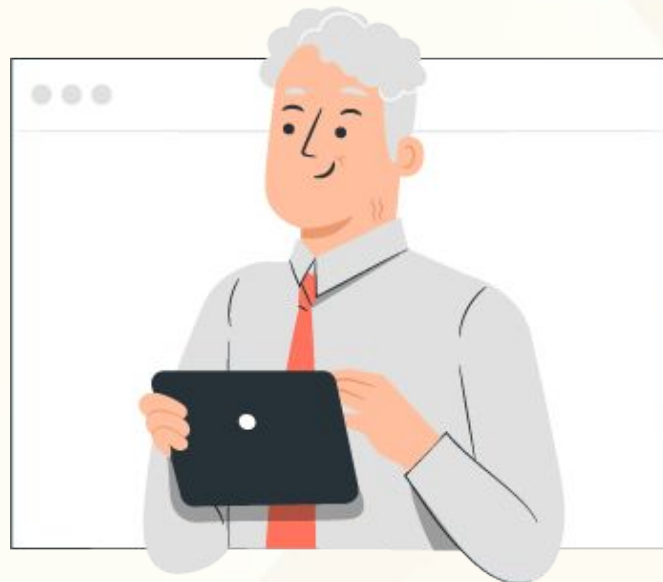

São critérios eliminatórios:

O Instituto Solidariedade reserva-se o direito de reprovar ou desclassificar qualquer uma das inscritas, em qualquer fase de seleção e a qualquer momento da parceria, nas seguintes situações:

- Organizações que possuem vínculos político-partidários;
- Organizações que tenham envolvimento com temas discriminatórios ou com trabalho análogo ao escravo, exploração infantil e/ou sexual e descumprimento de qualquer lei aplicável referente a práticas anticorrupção;
- Organizações que apresentam dados incorretos, incompletos ou inverídicos, cabendo exclusivamente à inscrita, assegurar-se do correto envio da documentação e da veracidade das informações fornecidas;
- Organizações com caráter religioso sectário, que discriminem e/ou priorizem seu público beneficiário com base em credo ou orientação sexual;
- Óbice, atraso, recusa ou dificuldade na entrega ou assinatura de documentos necessários para formalização da parceria.

CRONOGRAMA

O **Período de Inscrições** ocorrerá de 15/05 a 30/05/2025, de forma gratuita, exclusivamente através do preenchimento do formulário disponível no site do Instituto Solidariedade ([Acesse aqui](#));

A fim de evitar problemas na efetivação da inscrição devido a interrupções ou baixa qualidade de conexão com a internet, recomenda-se que a inscrição seja feita com antecedência.

O **Resultado Final** será divulgado no dia 10 de junho nas redes sociais do Instituto Solidariedade, e através de e-mail para as instituições/projetos contemplados;

Para 2025, serão disponibilizadas **até 08 vagas**, no intuito de contemplar todas as regiões da Paraíba: Sertão Paraibano, Borborema, Agreste Paraibano e Mata Paraibana.

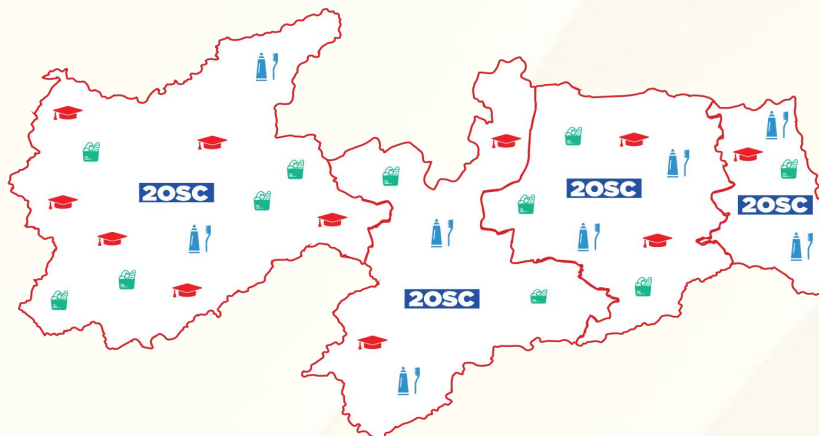

*Organizações mantenedoras com várias unidades contam apenas como uma única inscrição.



CRONOGRAMA

15 a 30/05/2025

PERÍODO DE INSCRIÇÕES

Inscrição e entrega de material de apresentação dos projetos executados. Durante esse período a equipe do Instituto Solidariedade já estará realizando a validação das informações de acordo com a ordem de inscrição dos projetos.

16/05 a 03/06/2025

VALIDAÇÃO DAS INFORMAÇÕES

Etapa eliminatória - a equipe do Instituto Solidariedade poderá entrar em contato com a instituição solicitando documentos complementares.

04 a 05/06/2025

BATE PAPO COM REPRESENTANTES

Etapa eliminatória - o Instituto Solidariedade quer conhecer a instituição. É o momento de falar (pessoalmente ou por videoconferência) sobre o trabalho que é desenvolvido no seu projeto.

06 a 09/06/2025

AVALIAÇÃO FINAL DO COMITÊ INTERNO DE SELEÇÃO

Etapa classificatória - o Comitê Interno de Seleção de Projetos definirá as serão definidas

10/06/2025

DIVULGAÇÃO DAS ABRAÇADAS

Nosso momento preferido! Divulgação das OSCs e Projetos Sociais que estarão com o Instituto Solidariedade nos próximos 10 meses



ORGANIZAÇÕES VALIDADAS

O Instituto Solidariedade se compromete a ter um olhar atento às necessidades de cada instituição abraçada:

- direcionando doações recebidas através de ações promovidas por parceiros do IS;
- prestando auxílio de consultoria e capacitação na gestão administrativa e projetos;
- fomentando parcerias institucionais;
- incentivando o voluntariado e integração com outras OSCs da nossa rede;
- apoiando campanhas de sensibilização para as causas da OSC;
- auxiliando na divulgação de campanhas através de:
 - Redes Sociais;
 - Grupos de WhatsApp e rede de emails;
 - Site do IS;
 - Portal de Notícias do IS;



OBRIGAÇÕES OSCs



- Envio de fotos institucionais e logos;
- Assinatura do Termo de Parceria;
- Assinatura do Termo de Uso de Imagem;
- Retornar as comunicações do IS;
- Manter sempre atualizadas as informações cadastrais da OSC, junto ao IS;
- Realizar a prestação de contas conforme o Manual que será disponibilizado pelo IS, incluindo registros fotográficos das entregas;
- Manter sempre os Recibos de doação em papel timbrado, assinados;
- Manter lista com Nome e CPF beneficiados em papel timbrado, sempre atualizada;
- Adesão superior a 60% às atividades proposta pelo Instituto Solidariedade;
- Participar das capacitações, formações e reuniões do Programa Abraçar;
- Permitir a visita do IS aos espaço onde as atividades da OSC são realizadas.

**Estamos esperando
a sua inscrição!**

Juntos somos mais fortes

